

**FGTS Digital**

**Passo a passo para emissão  
da guia mensal.**

## O que você vai aprender?

- Conceitos
- Exemplos com passo a passo:
  - Envio dos eventos S-1200 e S-2299
  - Conferência
  - Emissão da Guia Mensal

The slide features three horizontal orange lines of varying lengths. The top line starts with a solid orange dot on the left and extends across the top of the slide. The middle line starts from the left edge and ends with a solid orange dot on the right. The bottom line starts from the left edge and ends with a solid orange dot on the right. The word "Conceitos" is centered between the middle and bottom lines.

# Conceitos

# Guia Mensal

Valores de FGTS devidos na competência:

- Remunerações (S-1200)
- Desligamentos (S-2299) que não tenham direito a saque de FGTS, exemplo Pedido de Demissão.
- Complementares (S-1200)

- Vencimento da guia no dia 20 do mês subsequente a competência, antecipa-se em dia não útil (sábado, domingo e feriado).
- Caso o desligamento com direito a saque do FGTS ocorrer entre os dias 01 e 09 do mês, o recolhimento referente ao mês anterior (S-1200 Remuneração) deve seguir o prazo de recolhimento rescisório (10 dias).

# Guia Mensal

Vencimento da Guia na Parametrizada.

As datas de vencimentos exibidas para seleção sempre **ficam limitadas pelo índice de correção disponível** no dia de geração da guia para cálculo dos encargos.

Só a partir da internalização no sistema de novo índice será possível selecionar uma data posterior às já disponíveis.

---

# 1º Exemplo

---

Emissão guia mensal sem rescisões (saque de FGTS) na competência.

---

# Passos da Guia Mensal

- 1. Envio dos eventos ao eSocial para gerar o Fato Gerador no FGTS Digital:**
  - S-1200 Remuneração.
  - S-2299 Desligamento (pedido de demissão).
- 2. Emissão do relatório no Domínio para conferência de valores:**
  - Demonstrativo de FGTS Folha e FGTS eSocial.
- 3. Emissão do relatório no FGTS Digital para conferência de valores:**
  - Relação de Trabalhadores.
- 4. Emissão da Guia Mensal.**

# 1º Passo

Envio dos eventos ao eSocial.

# 1º Passo

- Acesse Relatórios > e-Social > Eventos Periódicos.
- Envie o evento S-1200 Remuneração da competência ao eSocial.

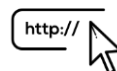
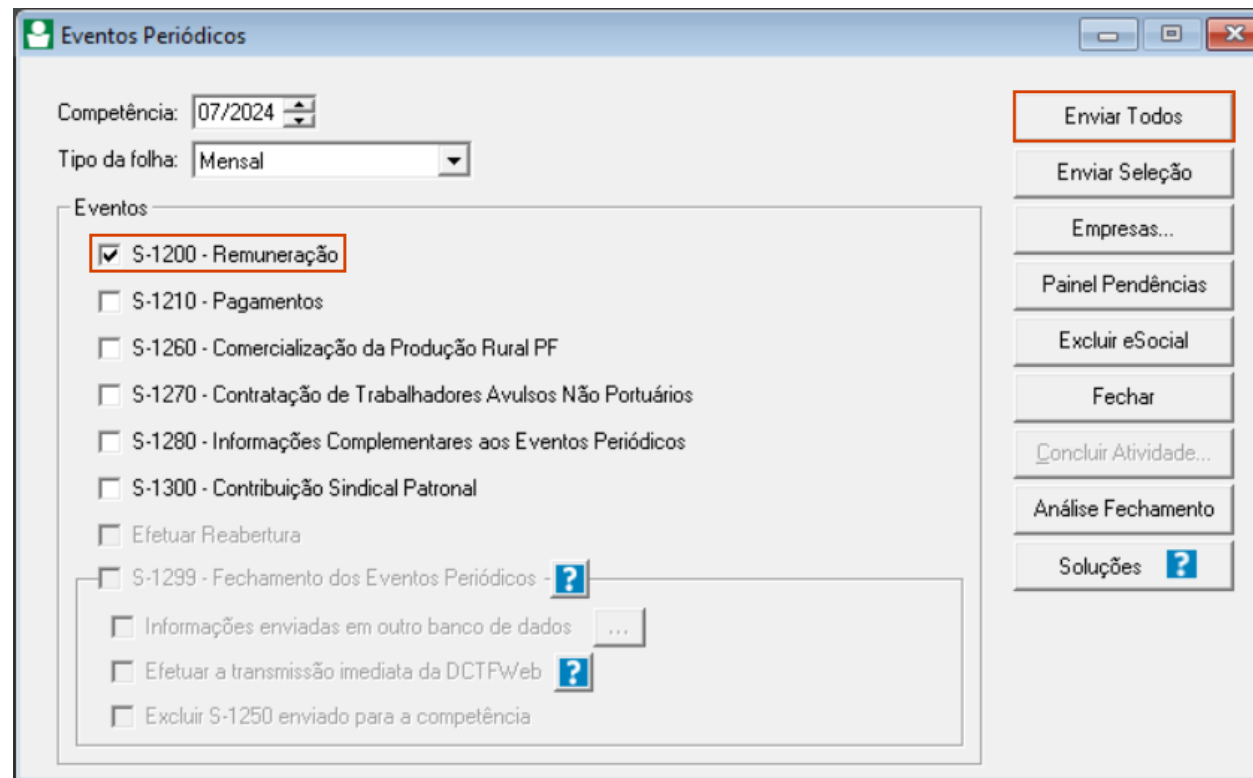

[Como enviar Eventos Periódicos ao eSocial \(Fase 3\)?](#)

# 1º Passo

- Acesse Processos > Rescisões > Individual.
- Para desligamentos com motivo de pedido de demissão, o evento S-2299 também deve ser enviado ao eSocial.

**Atenção!** Atenda o prazo de envio do evento S-2299 estabelecido no manual eSocial.

Rescisão Individual (Consultando)

Colaborador: 6 ANA PAULA

Demitido em: 24/07/2024 Situação eSocial: Validado

Motivo: 4 - Pedido de demissão SEM justa causa

Motivo eSocial: 7 - Rescisão do contrato de trabalho por iniciativa do empregado

Geral Médias Outros Dados

Aviso prévio

Data: 24/06/2024 Tipo: Trabalho

Dias: .00

Colaborador comprovou ter novo emprego

Empregador dispensou o empregado

Empregador impediu o trabalho durante o aviso prévio

Dias indenizados: .00

FGTS

Antecipar vencimento do débito do mês anterior ?

Mês ant. depositado: Sim

Valor não depositado: .00

Saldo em banco: .00

Complemento de saldo: .00

Código do saque: 0

Código/Causa do afastamento: SJ1

Opções

Calcula saldo de salário proporcional a redução da Lei 14.020/20 e MP 1.045/21

Informar o valor líquido do mês anterior

Cumpriu toda carga horária da semana da rescisão

Sábado compensado

Não descontar falta DSR com data posterior a rescisão

Estornar o desconto da falta DSR com data posterior a rescisão

Reposição de vaga

Não gerar o Termo de Rescisão do Contrato de Trabalho

Zerar verbas rescisórias devido a reclamatória trabalhista

Descontar férias pagas a maior

Registro de óbito: . . .

Estabilidade

Dias estabilidade: 0

Dias estab. Lei 14.020/20 e MP 1.045/21: 0

Pagamento

Data: 02/08/2024

Desligamento por decisão judicial

Número do processo: . . .

CPF

Novo CPF: . . .

Recalcular

Lançamentos

Consultar...

Recibo...

Excluir

Enviar eSocial

Excluir eSocial

Cancelar

Conteúdo...

Soluções ?

Tria

<http://> [Como enviar rescisão para eSocial? S-2299/S-2399](#)

## 2º Passo

Emissão de Relatório no  
Domínio.

## 2º Passo

- Acesse Relatórios > e-Social > Demonstrativo de FGTS Folha e FGTS eSocial.
- Realize a emissão do relatório.

Demonstrativo de FGTS Folha e FGTS eSocial

Dados do relatório

Competência: 07/2024 até 07/2024

Ordem

Empresa: Código

Empregado: Nome

Saltar página na quebra

Opções

Destacar linhas

Emitir código da empresa

Gerar relatórios individualizados por empresa

Emitir apenas colaboradores com divergência de valores

OK

Seleção...

Empresas...

Fechar

<http://> Como emitir demonstrativo de FGTS Folha e eSocial?

## 2º Passo

- Utilize o relatório Demonstrativo de FGTS Folha e FGTS eSocial para conferir os valores de FGTS considerados no Domínio e no eSocial (FGTS Digital).

Empresa:	16 - EMPRESA EXEMPLO	Página:	1/1				
CNPJ:		Emissão:	08/08/2024				
Competência:	07/2024	Hora:	15:14:55				
<b>DEMONSTRATIVO DE CÁLCULO FGTS FOLHA E FGTS ESOCIAL</b>							
Código	Código eSocial	Nome do colaborador	Base sistema	Valor sistema	Base eSocial	Valor eSocial	Situação
6	6	ANA PAULA	5.533,33	442,66	5.533,33	442,66	Enviado
8	8	CARLOS	1.700,00	136,00	1.700,00	136,00	Enviado
7	7	FELIPE	4.000,00	320,00	4.000,00	320,00	Enviado
2	2	FERNANDA	4.000,00	320,00	4.000,00	320,00	Enviado
1	1	JOAO	8.000,00	640,00	8.000,00	640,00	Enviado
3	3	MARIA	4.000,00	320,00	4.000,00	320,00	Enviado
4	4	RENATO	4.200,00	336,00	4.200,00	336,00	Enviado
5	5	RICARDO	4.000,00	320,00	4.000,00	320,00	Enviado
9	9	VITORIA	1.700,00	136,00	1.700,00	136,00	Enviado
<b>Totalizador Geral</b>							
Base sistema:			37.133,33				
Valor sistema:			2.970,66				
Base eSocial:			37.133,33				
Valor eSocial:			2.970,66				

## 3º Passo

Emissão de Relatório no  
FGTS Digital.

## 3º Passo

EMIÇÃO DE GUIA  
RÁPIDA

- Acesse o portal do FGTS Digital, em Gestão de Guias > Emissão da Guia Rápida.
- Realize a emissão dos relatórios em PDF ou CSV:
  1. Relação de Trabalhadores
  2. Relação de Categorias
  3. Relação de Estabelecimentos
  4. Relação de Tipos de Valor
  5. Relação de Tomadores de Serviço

FGTS Digital

Limpar Pesquisar

Resumo da Pesquisa

Competência de Apuração: 03/2024 Total Devedor: R\$ 0,00

Mensal - Vencimento da Guia: 18/04/2024 Emitir guia

Todos os valores exibidos estão expressos em reais (R\$).

Competência de Referência	Vencimento dos Débitos	Quantidade de Trabalhadores	FGTS Mensal	FGTS Rescisório	Indenização Compensatória	Encargos FGTS	Total
	03/2024	0	0,00	0,00	0,00	0,00	0,00
		Total	0,00	0,00	0,00	0,00	0,00

# 3º Passo

- Utilize o relatório Relação de Trabalhadores para conferir os débitos de FGTS mensal no portal FGTS Digital.

**FGTS** **Detalhe da Guia a Ser Emitida**

Empregador: [Redacted] Nome Empregador: [Redacted] Qtd. Trabalhadores: 22 Origem: Gestão de Guias  
 Vencimento da Guia: 15/04/2024

**Relação de Trabalhadores**

Comp. Apuração		Comp. Referência	Nome Trabalhador	Matricula	CPF	Categoria	Vencimento	Tipo Depósito	Base Remuneração Total	Valor FGTS na Guia	Juros	Atualiz. Monetária	Multa	Total
			[Redacted]	[Redacted]	[Redacted]	101	[Redacted]	Mensal	[Redacted]	69,29	0,00	0,00	0,00	69,29
			[Redacted]	[Redacted]	[Redacted]	101	[Redacted]	Mensal	[Redacted]	143,99	0,00	0,00	0,00	143,99
			[Redacted]	[Redacted]	[Redacted]	101	[Redacted]	Mensal	[Redacted]	118,37	0,00	0,00	0,00	118,37
			[Redacted]	[Redacted]	[Redacted]	101	[Redacted]	Mensal	[Redacted]	150,40	0,00	0,00	0,00	150,40
			[Redacted]	[Redacted]	[Redacted]	101	[Redacted]	Mensal	[Redacted]	154,87	0,00	0,00	0,00	154,87
			[Redacted]	[Redacted]	[Redacted]	101	[Redacted]	Mensal	[Redacted]	126,19	0,00	0,00	0,00	126,19
			[Redacted]	[Redacted]	[Redacted]	101	[Redacted]	Mensal	[Redacted]	137,13	0,00	0,00	0,00	137,13
			[Redacted]	[Redacted]	[Redacted]	101	[Redacted]	Mensal	[Redacted]	241,29	0,00	0,00	0,00	241,29
			[Redacted]	[Redacted]	[Redacted]	101	[Redacted]	Mensal	[Redacted]	131,95	0,00	0,00	0,00	131,95
			[Redacted]	[Redacted]	[Redacted]	101	[Redacted]	Mensal	[Redacted]	190,34	0,00	0,00	0,00	190,34
			[Redacted]	[Redacted]	[Redacted]	101	[Redacted]	Mensal	[Redacted]	146,70	0,00	0,00	0,00	146,70
			[Redacted]	[Redacted]	[Redacted]	101	[Redacted]	Mensal	[Redacted]	139,71	0,00	0,00	0,00	139,71
			[Redacted]	[Redacted]	[Redacted]	101	[Redacted]	Mensal	[Redacted]	140,51	0,00	0,00	0,00	140,51
			[Redacted]	[Redacted]	[Redacted]	101	[Redacted]	Mensal	[Redacted]	116,00	0,00	0,00	0,00	116,00
			[Redacted]	[Redacted]	[Redacted]	101	[Redacted]	Mensal	[Redacted]	185,88	0,00	0,00	0,00	185,88
			[Redacted]	[Redacted]	[Redacted]	101	[Redacted]	Mensal	[Redacted]	152,40	0,00	0,00	0,00	152,40
			[Redacted]	[Redacted]	[Redacted]	103	[Redacted]	Mensal	[Redacted]	28,66	0,00	0,00	0,00	28,66
			[Redacted]	[Redacted]	[Redacted]	101	[Redacted]	Mensal	[Redacted]	265,13	0,00	0,00	0,00	265,13
			[Redacted]	[Redacted]	[Redacted]	101	[Redacted]	Mensal	[Redacted]	132,03	0,00	0,00	0,00	132,03
			[Redacted]	[Redacted]	[Redacted]	101	[Redacted]	Mensal	[Redacted]	207,12	0,00	0,00	0,00	207,12
			[Redacted]	[Redacted]	[Redacted]	101	[Redacted]	Mensal	[Redacted]	183,75	0,00	0,00	0,00	183,75
			[Redacted]	[Redacted]	[Redacted]	101	[Redacted]	Mensal	[Redacted]	150,57	0,00	0,00	0,00	150,57
<b>Total do Tomador</b>									<b>Sem Tomador</b>	<b>42.479,87</b>	<b>0,00</b>	<b>0,00</b>	<b>0,00</b>	<b>42.479,87</b>
<b>Total do Estabelecimento</b>									<b>0,00</b>	<b>42.479,87</b>	<b>0,00</b>	<b>0,00</b>	<b>0,00</b>	<b>42.479,87</b>
<b>Total da Guia</b>									<b>42.479,87</b>	<b>0,00</b>	<b>0,00</b>	<b>0,00</b>	<b>42.479,87</b>	

## 4º Passo

Emissão da Guia Mensal.

## 4º Passo

EMIÇÃO DE GUIA  
RÁPIDA

- Realize a emissão da guia mensal contendo o total do FGTS devido para a competência.

Competência de Apuração	Total Devedor
02/2024	R\$ 3.312,28

Below the summary is the 'Mensal - Vencimento da Guia: 02/04/2024' section, featuring a blue 'Emitir guia' button highlighted with a red box, and three circular icons (eye, print, download). A note states: 'Todos os valores exibidos estão expressos em reais (R\$).' Below this is a table with the following data:

Competência de Referência	Vencimento dos Débitos	Quantidade de Trabalhadores	FGTS Mensal	FGTS Rescisório	Indenização Compensatória	Encargos FGTS	Total
	02/04/2024	23	3.312,28	0,00	0,00	0,00	3.312,28
		<b>Total</b>	<b>3.312,28</b>	<b>0,00</b>	<b>0,00</b>	<b>0,00</b>	<b>3.312,28</b>

---

## 2º Exemplo

---

Emissão guia mensal com rescisões (saque de FGTS) na competência.

---

# Passos da Guia Mensal

- 1. Envio dos eventos ao eSocial para gerar o Fato Gerador no FGTS Digital:**
  - S-1200 Remuneração.
  - S-2299 Desligamento (pedido de demissão).
- 2. Emissão dos relatórios no Domínio para conferência de valores:**
  - Demonstrativo de FGTS Folha e FGTS eSocial.
  - Relação de Rescisões (rescisões com direito a saque FGTS).
- 3. Emissão do relatório no FGTS Digital para conferência de valores:**
  - Relação de Trabalhadores.
- 4. Emissão da Guia Mensal.**

# 1º Passo

Envio dos eventos ao eSocial.

## 1º Passo

- Acesse Relatórios > e-Social > Eventos Periódicos.
- Envie o evento S-1200 Remuneração da competência ao eSocial.

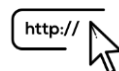
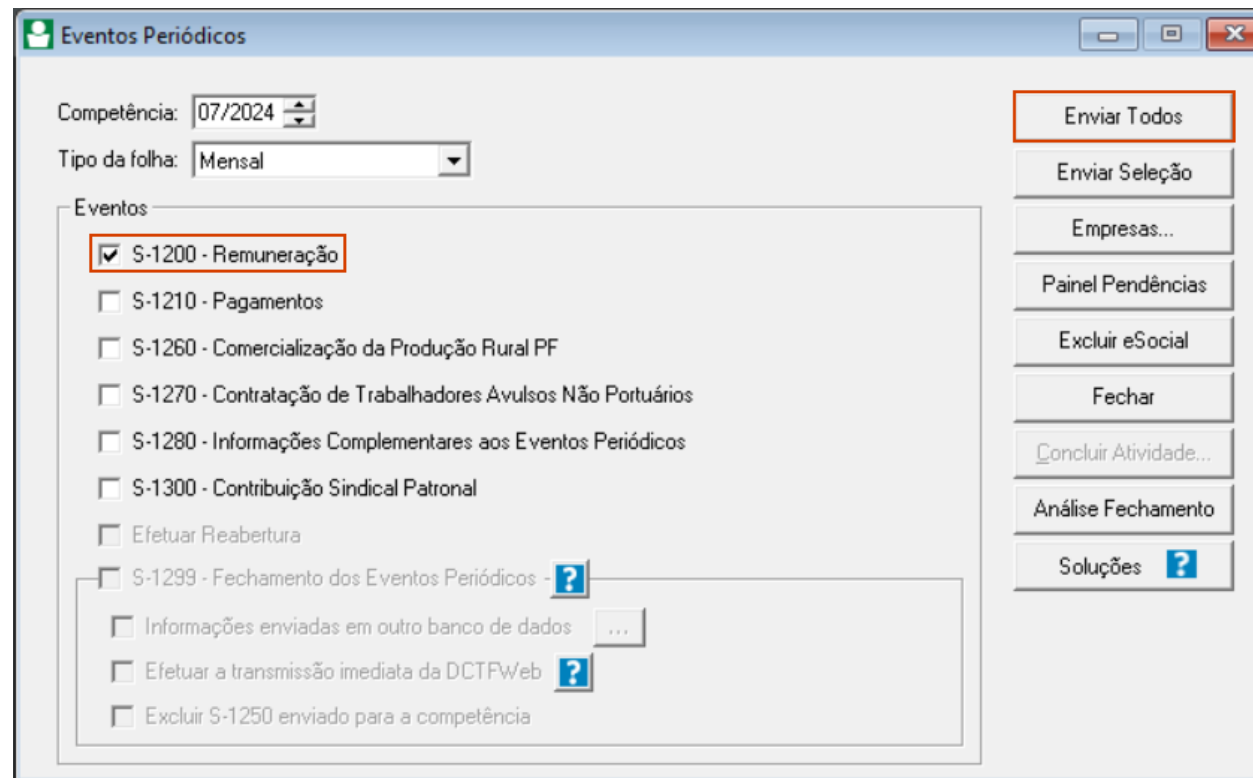

[Como enviar Eventos Periódicos ao eSocial \(Fase 3\)?](#)

## 1º Passo

- Acesse Processos > Rescisões > Individual.
- Para desligamentos com motivo de pedido de demissão, o evento S-2299 também deve ser enviado ao eSocial.

**Atenção!** Atenda o prazo de envio do evento S-2299 estabelecido no manual eSocial.

Rescisão Individual (Consultando)

Colaborador: 6 ANA PAULA

Demitido em: 24/07/2024 Situação eSocial: Validado

Motivo: 4 - Pedido de demissão SEM justa causa

Motivo eSocial: 7 - Rescisão do contrato de trabalho por iniciativa do empregado

Recalcular

Lançamentos

Consultar...

Recibo...

Excluir

Enviar eSocial

Excluir eSocial

Cancelar

Conteúdo...

Soluções ?

Tria

**Geral** Médias Outros Dados

Aviso prévio

Data: 24/06/2024 Tipo: Trabalhado

Dias: .00

Colaborador comprovou ter novo emprego

Empregador dispensou o empregado

Empregador impediu o trabalho durante o aviso prévio

Dias indenizados: .00

FGTS

Antecipar vencimento do débito do mês anterior ?

Mês ant. depositado: Sim

Valor não depositado: .00

Saldo em banco: .00

Complemento de saldo: .00

Código do saque: 0

Código/Causa do afastamento: SJ1

Opções

Calcula saldo de salário proporcional a redução da Lei 14.020/20 e MP 1.045/21

Informar o valor líquido do mês anterior

Cumpriu toda carga horária da semana da rescisão

Sábado compensado

Não descontar falta DSR com data posterior a rescisão

Estornar o desconto da falta DSR com data posterior a rescisão

Reposição de vaga

Não gerar o Termo de Rescisão do Contrato de Trabalho

Zerar verbas rescisórias devido a reclamatória trabalhista

Descontar férias pagas a maior

Registro de óbito: . . .

Estabilidade

Dias estabilidade: 0

Dias estab. Lei 14.020/20 e MP 1.045/21: 0

Pagamento

Data: 02/08/2024

Desligamento por decisão judicial

Número do processo: . . .

CPF

Novo CPF: . . .

<http://> [Como enviar rescisão para eSocial? S-2299/S-2399](#)

## 2º Passo

Emissão de Relatório no  
Domínio.

## 2º Passo

- Acesse Relatórios > Folha > Relação de Rescisões.
- Realize a emissão do relatório.

Relação de Rescisões Calculadas

Dados do Relatório

Data Inicial: 01/07/2024

Data Final: 31/07/2024

Tipo da folha: Folha Mensal

Ordem

Empresa: Código

Empregado: Nome

Saltar página na quebra

Opções

Destacar linhas

Gerar relatórios individualizados por empresa

OK

Seleção...

Empresas...

Fechar

<http://>  [Como emitir Relatório de Rescisões?](#)

## 2º Passo

- Utilize o relatório Relação de Rescisões para verificar na competência os colaboradores demitidos e identificar os motivos de rescisão.

**Exemplos** de motivos de rescisão com saque FGTS:

- Demitido sem justa causa
- Término de contrato

Empresa: 16 - EMPRESA EXEMPLO								Página: 1/1		
CNPJ:								Emissão: 08/08/2024		
Cálculo: Rescisões								Hora: 15:30:26		
<b>RELAÇÃO DE RESCISÕES CALCULADAS</b> no período de 01/07/2024 a 31/07/2024										
Código	Empregado	Admissão	Aviso	Demissão	Saldo FGTS	Salário	Proventos	Descontos	Líquido	FGTS Rescisório
	Motivo da demissão									
6	ANA PAULA Pedido de demissão SEM justa causa	03/12/2023	24/06/2024	24/07/2024	0,00	4.000,00	9.088,89	499,82	8.589,07	442,66
9	VITORIA Término do contrato de experiência	02/05/2024		30/07/2024	0,00	1.700,00	2.753,71	163,69	2.590,02	170,00
Total da empresa:					0,00	5.700,00	11.842,60	663,51	11.179,09	612,66
Total de rescisões:					2					

## 2º Passo

- Acesse Relatórios > e-Social > Demonstrativo de FGTS Folha e FGTS eSocial.
- Realize a emissão do relatório, porém sem a seleção de colaboradores desligados com o motivo de rescisão que possui o direito ao saque do FGTS.

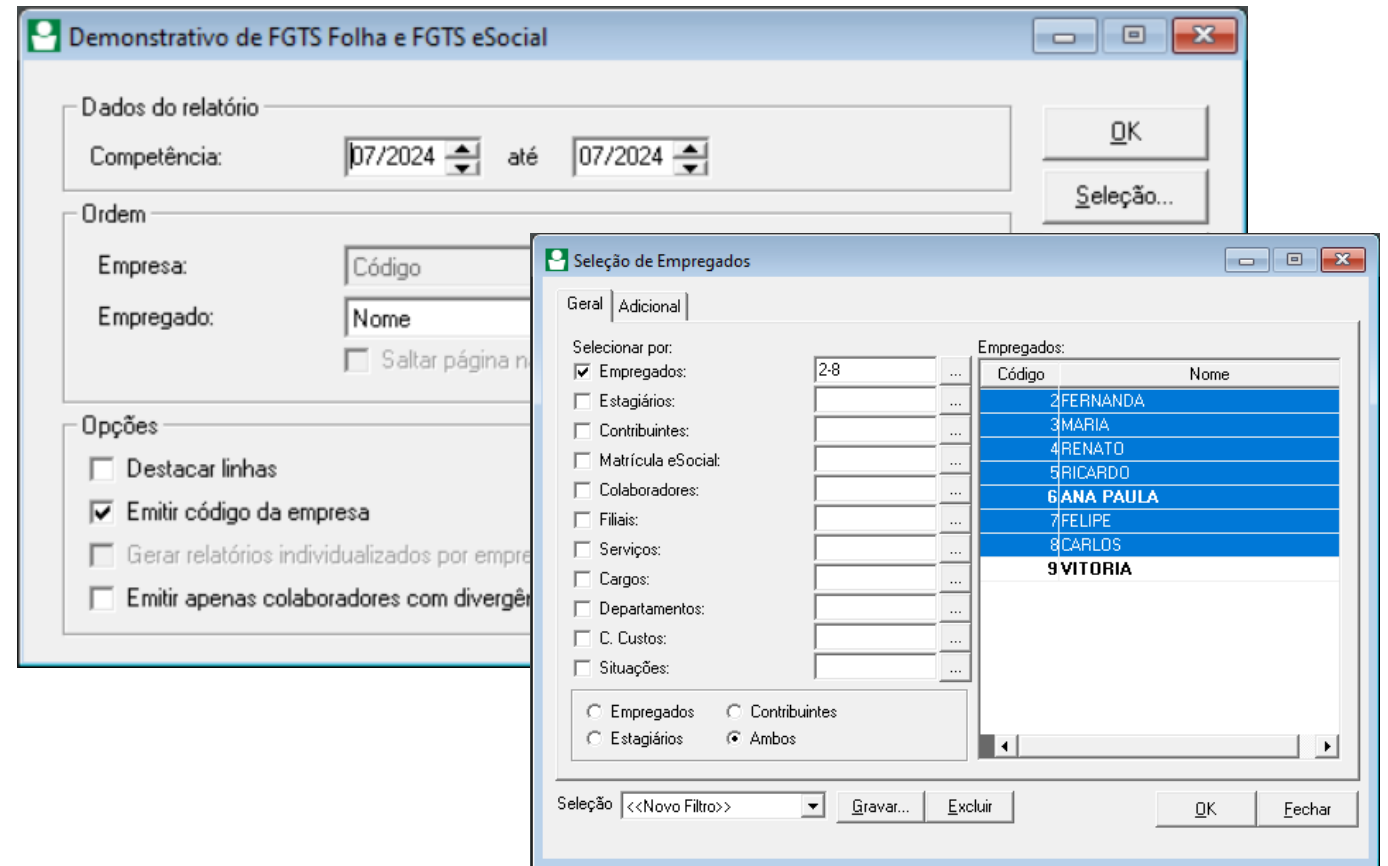

<http://> Como emitir demonstrativo de FGTS Folha e eSocial?

## 2º Passo

- Utilize o relatório Demonstrativo de FGTS Folha e FGTS eSocial para conferir os valores de FGTS considerados no Domínio e no eSocial (FGTS Digital).

Empresa:	16 - EMPRESA EXEMPLO	Página:	1/1				
CNPJ:		Emissão:	08/08/2024				
Competência:	07/2024	Hora:	15:35:47				
<b>DEMONSTRATIVO DE CÁLCULO FGTS FOLHA E FGTS ESOCIAL</b>							
Código	Código eSocial	Nome do colaborador	Base sistema	Valor sistema	Base eSocial	Valor eSocial	Situação
6	6	ANA PAULA	5.533,33	442,66	5.533,33	442,66	Enviado
8	8	CARLOS	1.700,00	136,00	1.700,00	136,00	Enviado
7	7	FELIPE	4.000,00	320,00	4.000,00	320,00	Enviado
2	2	FERNANDA	4.000,00	320,00	4.000,00	320,00	Enviado
3	3	MARIA	4.000,00	320,00	4.000,00	320,00	Enviado
4	4	RENATO	4.200,00	336,00	4.200,00	336,00	Enviado
5	5	RICARDO	4.000,00	320,00	4.000,00	320,00	Enviado
<b>Totalizador Geral</b>							
Base sistema:		27.433,33					
Valor sistema:		2.194,66					
Base eSocial:		27.433,33					
Valor eSocial:		2.194,66					

## 3º Passo

Emissão de Relatório no  
FGTS Digital.

## 3º Passo

EMIÇÃO DE GUIA  
RÁPIDA

- Acesse o portal do FGTS Digital, em Gestão de Guias > Emissão da Guia Rápida.
- Realize a emissão dos relatórios em PDF ou CSV:

1. Relação de Trabalhadores
2. Relação de Categorias
3. Relação de Estabelecimentos
4. Relação de Tipos de Valor
5. Relação de Tomadores de Serviço

FGTS Digital

Limpar Pesquisar

Resumo da Pesquisa

Competência de Apuração: 03/2024 Total Devedor: R\$ 0,00

Mensal - Vencimento da Guia: 18/04/2024 Emitir guia

Todos os valores exibidos estão expressos em reais (R\$).

Competência de Referência	Vencimento dos Débitos	Quantidade de Trabalhadores	FGTS Mensal	FGTS Rescisório	Indenização Compensatória	Encargos FGTS	Total
	03/2024	0	0,00	0,00	0,00	0,00	0,00
		Total	0,00	0,00	0,00	0,00	0,00

# 3º Passo

- Utilize o relatório Relação de Trabalhadores para conferir os débitos de FGTS mensal no portal FGTS Digital.

**FGTS** **Detalhe da Guia a Ser Emitida**

Empregador: [Redacted] Nome Empregador: [Redacted] Qtd. Trabalhadores: 22 Origem: Gestão de Guias

Vencimento da Guia: 15/04/2024

**Relação de Trabalhadores**

Estabelecimento: [Redacted] Tomador: Sem Tomador

Comp. Apuração	Comp. Referência	Nome Trabalhador	Matricula	CPF	Categoria	Vencimento	Tipo Depósito	Base Remuneração Total	Valor FGTS na Guia	Juros	Atualiz. Monetária	Multa	Total
[Redacted]	[Redacted]	[Redacted]	[Redacted]	[Redacted]	101	[Redacted]	Mensal	[Redacted]	69,29	0,00	0,00	0,00	69,29
[Redacted]	[Redacted]	[Redacted]	[Redacted]	[Redacted]	101	[Redacted]	Mensal	[Redacted]	143,99	0,00	0,00	0,00	143,99
[Redacted]	[Redacted]	[Redacted]	[Redacted]	[Redacted]	101	[Redacted]	Mensal	[Redacted]	118,37	0,00	0,00	0,00	118,37
[Redacted]	[Redacted]	[Redacted]	[Redacted]	[Redacted]	101	[Redacted]	Mensal	[Redacted]	150,40	0,00	0,00	0,00	150,40
[Redacted]	[Redacted]	[Redacted]	[Redacted]	[Redacted]	101	[Redacted]	Mensal	[Redacted]	154,87	0,00	0,00	0,00	154,87
[Redacted]	[Redacted]	[Redacted]	[Redacted]	[Redacted]	101	[Redacted]	Mensal	[Redacted]	126,19	0,00	0,00	0,00	126,19
[Redacted]	[Redacted]	[Redacted]	[Redacted]	[Redacted]	101	[Redacted]	Mensal	[Redacted]	137,13	0,00	0,00	0,00	137,13
[Redacted]	[Redacted]	[Redacted]	[Redacted]	[Redacted]	101	[Redacted]	Mensal	[Redacted]	241,29	0,00	0,00	0,00	241,29
[Redacted]	[Redacted]	[Redacted]	[Redacted]	[Redacted]	101	[Redacted]	Mensal	[Redacted]	131,95	0,00	0,00	0,00	131,95
[Redacted]	[Redacted]	[Redacted]	[Redacted]	[Redacted]	101	[Redacted]	Mensal	[Redacted]	190,34	0,00	0,00	0,00	190,34
[Redacted]	[Redacted]	[Redacted]	[Redacted]	[Redacted]	101	[Redacted]	Mensal	[Redacted]	146,70	0,00	0,00	0,00	146,70
[Redacted]	[Redacted]	[Redacted]	[Redacted]	[Redacted]	101	[Redacted]	Mensal	[Redacted]	139,71	0,00	0,00	0,00	139,71
[Redacted]	[Redacted]	[Redacted]	[Redacted]	[Redacted]	101	[Redacted]	Mensal	[Redacted]	140,51	0,00	0,00	0,00	140,51
[Redacted]	[Redacted]	[Redacted]	[Redacted]	[Redacted]	101	[Redacted]	Mensal	[Redacted]	116,00	0,00	0,00	0,00	116,00
[Redacted]	[Redacted]	[Redacted]	[Redacted]	[Redacted]	101	[Redacted]	Mensal	[Redacted]	185,88	0,00	0,00	0,00	185,88
[Redacted]	[Redacted]	[Redacted]	[Redacted]	[Redacted]	101	[Redacted]	Mensal	[Redacted]	152,40	0,00	0,00	0,00	152,40
[Redacted]	[Redacted]	[Redacted]	[Redacted]	[Redacted]	103	[Redacted]	Mensal	[Redacted]	28,66	0,00	0,00	0,00	28,66
[Redacted]	[Redacted]	[Redacted]	[Redacted]	[Redacted]	101	[Redacted]	Mensal	[Redacted]	265,13	0,00	0,00	0,00	265,13
[Redacted]	[Redacted]	[Redacted]	[Redacted]	[Redacted]	101	[Redacted]	Mensal	[Redacted]	132,03	0,00	0,00	0,00	132,03
[Redacted]	[Redacted]	[Redacted]	[Redacted]	[Redacted]	101	[Redacted]	Mensal	[Redacted]	207,12	0,00	0,00	0,00	207,12
[Redacted]	[Redacted]	[Redacted]	[Redacted]	[Redacted]	101	[Redacted]	Mensal	[Redacted]	183,75	0,00	0,00	0,00	183,75
[Redacted]	[Redacted]	[Redacted]	[Redacted]	[Redacted]	101	[Redacted]	Mensal	[Redacted]	150,57	0,00	0,00	0,00	150,57
<b>Total do Tomador</b>							<b>Sem Tomador</b>	<b>42.479,87</b>	<b>5.292,24</b>	<b>0,00</b>	<b>0,00</b>	<b>0,00</b>	<b>47.772,11</b>
<b>Total do Estabelecimento</b>							<b>0,00</b>	<b>42.479,87</b>	<b>5.292,24</b>	<b>0,00</b>	<b>0,00</b>	<b>0,00</b>	<b>47.772,11</b>
<b>Total da Guia</b>							<b>0,00</b>	<b>42.479,87</b>	<b>5.292,24</b>	<b>0,00</b>	<b>0,00</b>	<b>0,00</b>	<b>47.772,11</b>

## 4º Passo

Emissão da Guia Mensal.

## 4º Passo

EMISSÃO DE GUIA  
RÁPIDA

- Realize a emissão da guia mensal contendo o total do FGTS devido para o mês.

Competência de Apuração	Total Devedor
02/2024	R\$ 3.312,28

Below the summary, there is a section for 'Mensal - Vencimento da Guia: 02/04/2024' with a blue 'Emitir guia' button highlighted by a red box. To the right of the button are three circular icons: an eye, a document, and a printer.

Below this section, a note states: 'Todos os valores exibidos estão expressos em reais (R\$).' followed by a table with the following data:

Competência de Referência	Vencimento dos Débitos	Quantidade de Trabalhadores	FGTS Mensal	FGTS Rescisório	Indenização Compensatória	Encargos FGTS	Total
	02/04/2024	23	3.312,28	0,00	0,00	0,00	3.312,28
		<b>Total</b>	<b>3.312,28</b>	<b>0,00</b>	<b>0,00</b>	<b>0,00</b>	<b>3.312,28</b>

## 3º Exemplo

Emissão guia mensal com rescisões (saque de FGTS) entre os dias 01 a 09 do mês seguinte a competência.

# Passos da Guia Mensal

- 1. Envio dos eventos ao eSocial para gerar o Fato Gerador no FGTS Digital:**
  - S-1200 Remuneração.
  - S-2299 Desligamento (pedido de demissão).
- 2. Emissão dos relatórios no Domínio para conferência de valores:**
  - Demonstrativo de FGTS Folha e FGTS eSocial.
  - Relação de Rescisões (rescisões com direito a saque FGTS).
- 3. Retirada do débito mensal do colaborador com rescisão (saque FGTS) entre 01 a 09 mês seguinte a competência.**
- 4. Emissão do relatório no FGTS Digital para conferência de valores:**
  - Relação de Trabalhadores.
- 5. Emissão da Guia Mensal.**

# 1º Passo

Envio dos eventos ao eSocial.

## 1º Passo

- Acesse Relatórios > e-Social > Eventos Periódicos.
- Envie o evento S-1200 Remuneração da competência ao eSocial.

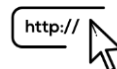
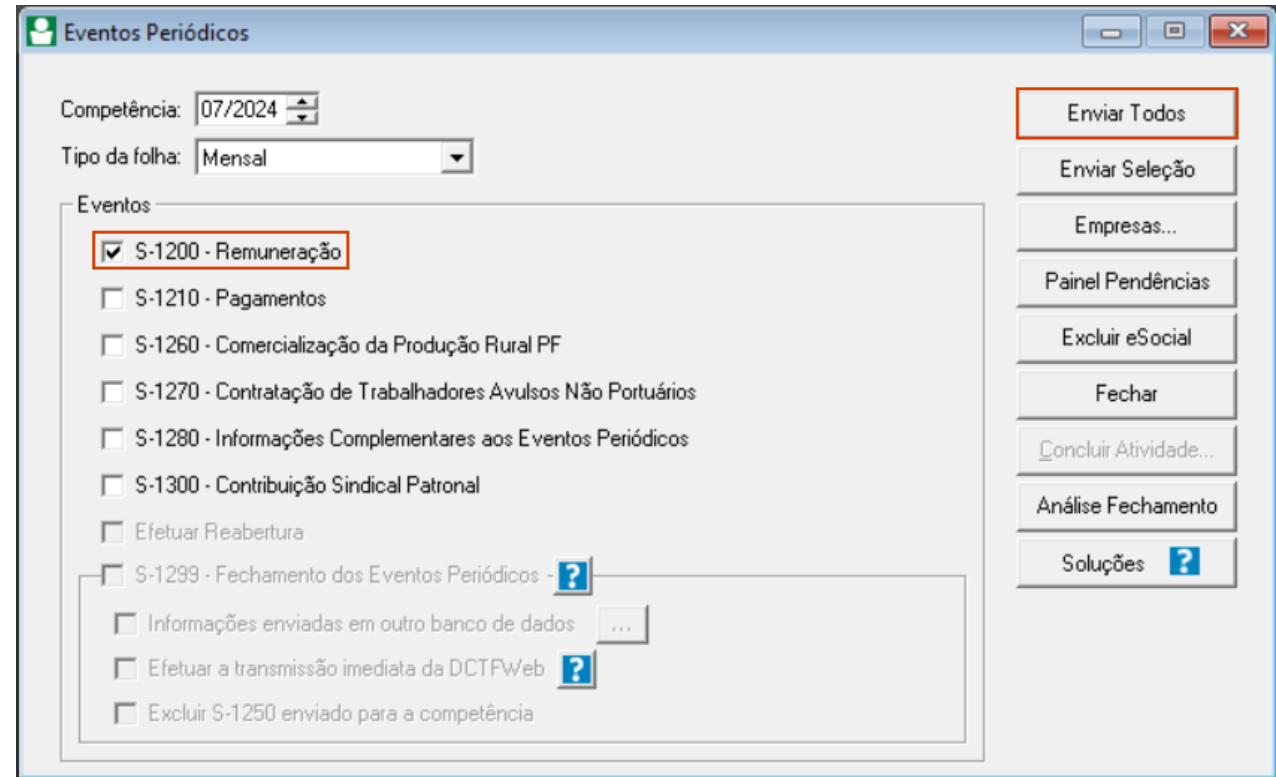

[Como enviar Eventos Periódicos ao eSocial \(Fase 3\)?](#)

# 1º Passo

- Acesse Processos > Rescisões > Individual.
- Para desligamentos com motivo de pedido de demissão, o evento S-2299 também deve ser enviado ao eSocial.

**Atenção!** Atenda o prazo de envio do evento S-2299 estabelecido no manual eSocial.

**Rescisão Individual (Consultando)**

Colaborador: 6 ANA PAULA  
Demitido em: 24/07/2024 Situação eSocial: Validado  
Motivo: 4 - Pedido de demissão SEM justa causa  
Motivo eSocial: 7 - Rescisão do contrato de trabalho por iniciativa do empregado

**Opções**

- Calcula saldo de salário proporcional a redução da Lei 14.020/20 e MP 1.045/21
- Informar o valor líquido do mês anterior
- Cumpriu toda carga horária da semana da rescisão
- Sábado compensado
- Não descontar falta DSR com data posterior a rescisão
- Estornar o desconto da falta DSR com data posterior a rescisão
- Reposição de vaga
- Não gerar o Termo de Rescisão do Contrato de Trabalho
- Zerar verbas rescisórias devido a reclamatória trabalhista
- Descontar férias pagas a maior

Registro de óbito: \_\_\_\_\_

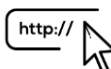

<http://> [Como enviar rescisão para eSocial? S-2299/S-2399](#)

## 2º Passo

Emissão de Relatório no  
Domínio.

## 2º Passo

- Acesse Relatórios > Folha > Relação de Rescisões.
- Realize a emissão do relatório.

Relação de Rescisões Calculadas

Dados do Relatório

Data Inicial: 01/07/2024

Data Final: 09/08/2024

Tipo da folha: Folha Mensal

Ordem

Empresa: Código

Empregado: Nome

Saltar página na quebra

Opções

Destacar linhas

Gerar relatórios individualizados por empresa

OK

Seleção...

Empresas...

Fechar

[Como emitir Relatório de Rescisões?](#)

## 2º Passo

- Utilize o relatório Relação de Rescisões para verificar no período os colaboradores demitidos e identificar os motivos de rescisão.

### Exemplos de motivos de rescisão com saque FGTS:

- Demitido sem justa causa
- Término de contrato

Empresa: 16 - EMPRESA EXEMPLO		Página: 1/1								
CNPJ:		Emissão: 08/08/2024								
Cálculo: Rescisões		Hora: 15:48:40								
<b>RELAÇÃO DE RESCISÕES CALCULADAS</b> no período de 01/07/2024 a 09/08/2024										
Código	Empregado Motivo da demissão	Admissão	Aviso	Demissão	Saldo FGTS	Salário	Proventos	Descontos	Líquido	FGTS Rescisório
6	ANA PAULA Pedido de demissão SEM justa causa	03/12/2023	24/06/2024	24/07/2024	0,00	4.000,00	9.088,89	499,82	8.589,07	442,66
2	FERNANDA Demitido SEM justa causa	02/01/2018	08/08/2024	08/08/2024	28.000,00	4.000,00	14.466,66	568,32	13.898,34	12.500,25
5	RICARDO Demitido SEM justa causa	02/01/2023	05/08/2024	05/08/2024	20.000,00	4.000,00	11.323,45	396,38	10.927,07	8.996,42
9	VITORIA Término do contrato de experiência	02/05/2024		30/07/2024	0,00	1.700,00	2.753,71	163,69	2.590,02	170,00
Total da empresa:					48.000,00	13.700,00	37.632,71	1.628,21	36.004,50	22.109,33
Total de rescisões:					4					

## 2º Passo

- Acesse Relatórios > e-Social > Demonstrativo de FGTS Folha e FGTS eSocial.
- Realize a emissão do relatório, porém sem a seleção de colaboradores desligados com o motivo de rescisão que tenha direito ao saque do FGTS.

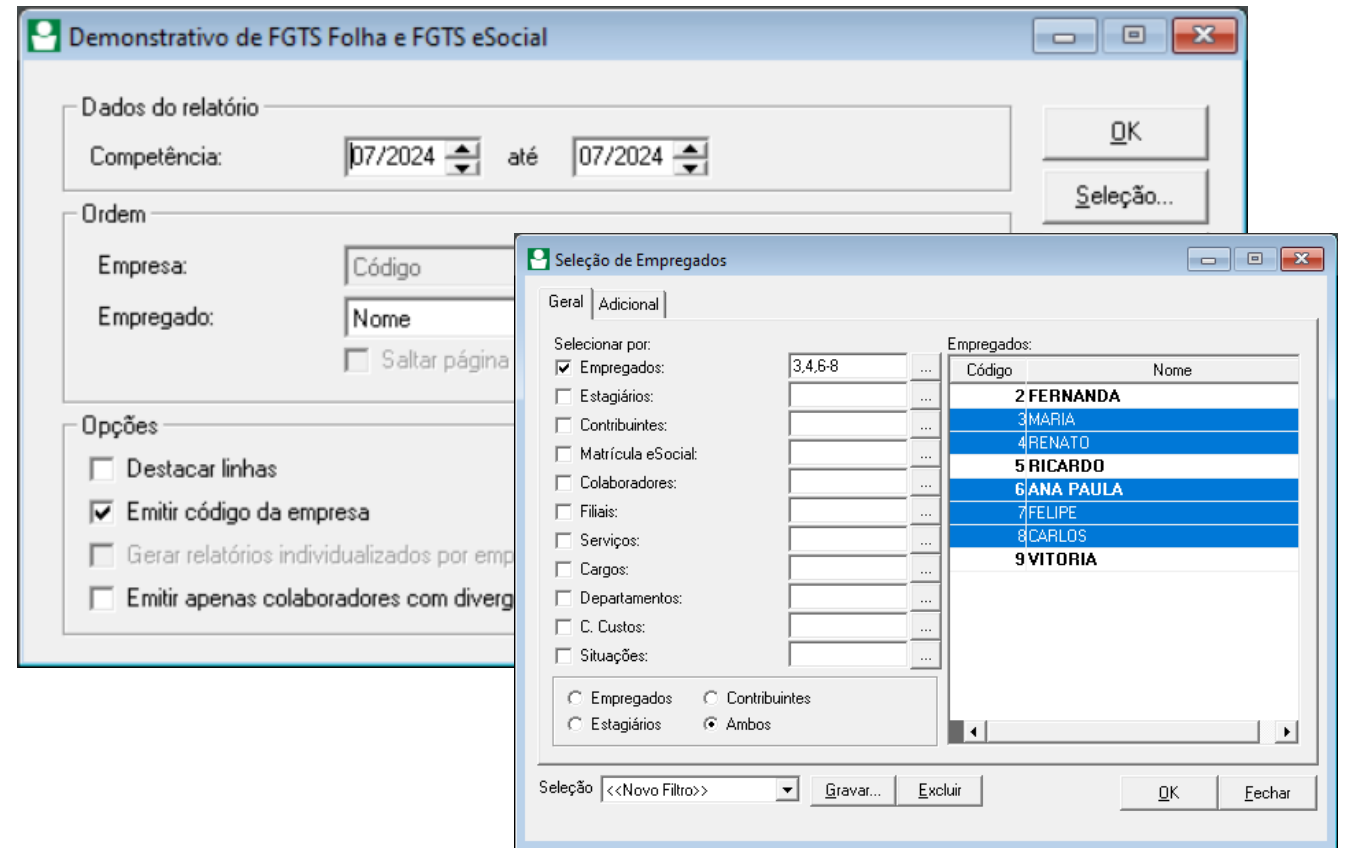

[Como emitir demonstrativo de FGTS Folha e eSocial?](#)

## 2º Passo

- Utilize o relatório Demonstrativo de FGTS Folha e FGTS eSocial para conferir os valores de FGTS considerados no Domínio e no eSocial (FGTS Digital).

Empresa:		16 - EMPRESA EXEMPLO		Página:		1/1	
CNPJ:				Emissão:		08/08/2024	
Competência:		07/2024		Hora:		15:53:51	
DEMONSTRATIVO DE CÁLCULO FGTS FOLHA E FGTS ESOCIAL							
Código	Código eSocial	Nome do colaborador	Base sistema	Valor sistema	Base eSocial	Valor eSocial	Situação
6		6 ANA PAULA	5.533,33	442,66	5.533,33	442,66	Enviado
8		8 CARLOS	1.700,00	136,00	1.700,00	136,00	Enviado
7		7 FELIPE	4.000,00	320,00	4.000,00	320,00	Enviado
3		3 MARIA	4.000,00	320,00	4.000,00	320,00	Enviado
4		4 RENATO	4.200,00	336,00	4.200,00	336,00	Enviado
<b>Totalizador Geral</b>							
Base sistema:		19.433,33					
Valor sistema:		1.554,66					
Base eSocial:		19.433,33					
Valor eSocial:		1.554,66					

## 3º Passo

Retirar o débito mensal do colaborador com rescisão (saque FGTS) entre os dias de 01 a 09 do mês seguinte.

## 3º Passo

EMIÇÃO DE GUIA  
PARAMETRIZADA

- Acesse o portal do FGTS Digital, em Gestão de Guias > Emissão da Guia Parametrizada.

## 3º Passo

EMISSÃO DE GUIA  
PARAMETRIZADA

- Selecione os débitos de FGTS Mensal e adicione à guia.

**FGTS Digital**

**Atenção!**  
Para os desligamentos que ocorrerem entre os dias 01 e 09, cujo motivo gere direito ao saque do FGTS, o empregador deverá incluir os valores de FGTS do mês imediatamente anterior na guia e pagar junto dos débitos rescisórios, pois terá o mesmo vencimento do FGTS rescisório, conforme Art. 18 da Lei nº 8.036/1990. Nestes casos, no filtro "Tipo de Débito", as opções "Mensal" e "Rescisório" devem estar assinaladas.

**Seleção de Débitos**  
Selecione os débitos para adicionar à guia. O resumo da guia será exibido após a tabela. Conteúdos adicionais serão exibidos nos campos tracejados. Todos os valores exibidos estão expressos em reais (R\$).

itens selecionados Adicionar à guia

<input checked="" type="checkbox"/>	Competência de Apuração	Competência de Referência	Vencimento do Débito	Origem	CPF do Trabalhador	Matrícula	Estabelecimento Remuneração
<input checked="" type="checkbox"/>	08/2024	08/2024	ESOCIAL				

Exibir: 5 1-1 de 1 itens Página 1 Avançar

## 3º Passo

EMISSÃO DE GUIA  
PARAMETRIZADA

- Exclua o débito mensal do colaborador (desligado entre 01 a 09 mês seguinte) que terá o seu recolhimento mensal na guia rescisória.

FGTS Digital

**Seleção de Débitos**  
Selecione os débitos para adicionar à guia. O resumo da guia será exibido após a tabela. Conteúdos adicionais serão exibidos nos campos tracejados.  
Todos os valores exibidos estão expressos em reais (R\$).

Id da Guia	Tipo de Remuneração	Principal	Atualização Monetária	Multa	Juros	Total	Ações
			0,00	0,00	0,00		<input type="checkbox"/>

Exibir: 5 | 1-1 de 1 itens | Página 1

**Resumo dos débitos adicionados à guia**  
Todos os valores exibidos estão expressos em reais (R\$).

Quantidade de Débitos	Quantidade de Trabalhadores	Principal	Encargos	Total
			0,00	

Avançar

## 3º Passo

EMISSÃO DE GUIA  
PARAMETRIZADA

- Confirme a data de vencimento e clique em Avançar.

FGTS Digital

1 Selecionar Débitos      2 Definir Vencimento      3 Emitir Guia

Todos os valores exibidos estão expressos em reais (R\$).

Vencimento da Guia	Principal	Atualização Monetária	Multa	Juros	Total	Tag (Opcional)
<input type="text" value=""/>	<input type="text" value=""/>	0,00	0,00	0,00	<input type="text" value=""/>	<input type="text" value=""/>

Competência de Apuração	Competência de Referência	Vencimento do Débito	Origem	CPF do Trabalhador	Matricula	Estabelecimento Remuneração
<input type="text" value=""/>	<input type="text" value=""/>	<input type="text" value=""/>	ESOCIAL	<input type="text" value=""/>	<input type="text" value=""/>	<input type="text" value=""/>

Exibir: 5      1-1 de 1 itens      Página 1

[Voltar](#) [Avançar](#)

## 4º Passo

Emissão de Relatório no  
FGTS Digital.

## 4º Passo

EMISSÃO DE GUIA  
PARAMETRIZADA

Realize a emissão dos relatórios em PDF ou CSV:

- Relação de Trabalhadores
- Relação de Categorias
- Relação de Estabelecimentos
- Relação de Tipos de Valor
- Relação de Tomadores de Serviço

FGTS Digital

### Emissão de Guia Parametrizada

Selecione os débitos em aberto, utilizando os filtros para localizá-los, defina o vencimento e emita a guia de FGTS.

- 1 Selecionar Débitos
- 2 Definir Vencimento
- 3 Emitir Guia

Vencimento da Guia: [data] Tag: [data] [View] [Print] [Download]

Todos os valores exibidos estão expressos em reais (R\$).

Competência de Apuração	Competência de Referência	Vencimento	Quantidade de Trabalhadores	FGTS Mensal	FGTS Rescisório	Indenização Compensatória	Encargos FGTS	Total
[data]	[data]	[data]	[data]	[data]	0,00	[data]	0,00	[data]
Total				[data]	0,00	[data]	0,00	[data]

[Voltar] [Emitir guia]

# 4º Passo

- Utilize o relatório Relação de Trabalhadores para conferir os débitos de FGTS mensal no portal FGTS Digital.

**FGTS** **Detalhe da Guia a Ser Emitida**

Empregador: [Redacted] Nome Empregador: [Redacted] Qtd. Trabalhadores: 22 Origem: Gestão de Guias  
 Vencimento da Guia: 15/04/2024

**Relação de Trabalhadores**

Estabelecimento:		Tomador: Sem Tomador											
Comp. Apuração	Comp. Referência	Nome Trabalhador	Matricula	CPF	Categoria	Vencimento	Tipo Depósito	Base Remuneração Total	Valor FGTS na Guia	Juros	Atualiz. Monetária	Multa	Total
[Redacted]	[Redacted]	[Redacted]	[Redacted]	[Redacted]	101	[Redacted]	Mensal	[Redacted]	69,29	0,00	0,00	0,00	69,29
[Redacted]	[Redacted]	[Redacted]	[Redacted]	[Redacted]	101	[Redacted]	Mensal	[Redacted]	143,99	0,00	0,00	0,00	143,99
[Redacted]	[Redacted]	[Redacted]	[Redacted]	[Redacted]	101	[Redacted]	Mensal	[Redacted]	118,37	0,00	0,00	0,00	118,37
[Redacted]	[Redacted]	[Redacted]	[Redacted]	[Redacted]	101	[Redacted]	Mensal	[Redacted]	150,40	0,00	0,00	0,00	150,40
[Redacted]	[Redacted]	[Redacted]	[Redacted]	[Redacted]	101	[Redacted]	Mensal	[Redacted]	154,87	0,00	0,00	0,00	154,87
[Redacted]	[Redacted]	[Redacted]	[Redacted]	[Redacted]	101	[Redacted]	Mensal	[Redacted]	126,19	0,00	0,00	0,00	126,19
[Redacted]	[Redacted]	[Redacted]	[Redacted]	[Redacted]	101	[Redacted]	Mensal	[Redacted]	137,13	0,00	0,00	0,00	137,13
[Redacted]	[Redacted]	[Redacted]	[Redacted]	[Redacted]	101	[Redacted]	Mensal	[Redacted]	241,29	0,00	0,00	0,00	241,29
[Redacted]	[Redacted]	[Redacted]	[Redacted]	[Redacted]	101	[Redacted]	Mensal	[Redacted]	131,95	0,00	0,00	0,00	131,95
[Redacted]	[Redacted]	[Redacted]	[Redacted]	[Redacted]	101	[Redacted]	Mensal	[Redacted]	190,34	0,00	0,00	0,00	190,34
[Redacted]	[Redacted]	[Redacted]	[Redacted]	[Redacted]	101	[Redacted]	Mensal	[Redacted]	146,70	0,00	0,00	0,00	146,70
[Redacted]	[Redacted]	[Redacted]	[Redacted]	[Redacted]	101	[Redacted]	Mensal	[Redacted]	139,71	0,00	0,00	0,00	139,71
[Redacted]	[Redacted]	[Redacted]	[Redacted]	[Redacted]	101	[Redacted]	Mensal	[Redacted]	140,51	0,00	0,00	0,00	140,51
[Redacted]	[Redacted]	[Redacted]	[Redacted]	[Redacted]	101	[Redacted]	Mensal	[Redacted]	116,00	0,00	0,00	0,00	116,00
[Redacted]	[Redacted]	[Redacted]	[Redacted]	[Redacted]	101	[Redacted]	Mensal	[Redacted]	185,88	0,00	0,00	0,00	185,88
[Redacted]	[Redacted]	[Redacted]	[Redacted]	[Redacted]	101	[Redacted]	Mensal	[Redacted]	152,40	0,00	0,00	0,00	152,40
[Redacted]	[Redacted]	[Redacted]	[Redacted]	[Redacted]	103	[Redacted]	Mensal	[Redacted]	28,66	0,00	0,00	0,00	28,66
[Redacted]	[Redacted]	[Redacted]	[Redacted]	[Redacted]	101	[Redacted]	Mensal	[Redacted]	265,13	0,00	0,00	0,00	265,13
[Redacted]	[Redacted]	[Redacted]	[Redacted]	[Redacted]	101	[Redacted]	Mensal	[Redacted]	132,03	0,00	0,00	0,00	132,03
[Redacted]	[Redacted]	[Redacted]	[Redacted]	[Redacted]	101	[Redacted]	Mensal	[Redacted]	207,12	0,00	0,00	0,00	207,12
[Redacted]	[Redacted]	[Redacted]	[Redacted]	[Redacted]	101	[Redacted]	Mensal	[Redacted]	183,75	0,00	0,00	0,00	183,75
[Redacted]	[Redacted]	[Redacted]	[Redacted]	[Redacted]	101	[Redacted]	Mensal	[Redacted]	150,57	0,00	0,00	0,00	150,57
<b>Total do Tomador</b>							<b>Sem Tomador</b>	<b>42.479,87</b>	<b>5.292,24</b>	<b>0,00</b>	<b>0,00</b>	<b>0,00</b>	<b>47.772,11</b>
<b>Total do Estabelecimento</b>								<b>42.479,87</b>	<b>5.292,24</b>	<b>0,00</b>	<b>0,00</b>	<b>0,00</b>	<b>47.772,11</b>
<b>Total da Guia</b>								<b>42.479,87</b>	<b>5.292,24</b>	<b>0,00</b>	<b>0,00</b>	<b>0,00</b>	<b>47.772,11</b>

## 5º Passo

Emissão da Guia Mensal.

## 5º Passo

EMIÇÃO DE GUIA  
PARAMETRIZADA

- Realize a emissão da guia mensal contendo o total do FGTS devido para o mês.

FGTS Digital

Selecione os débitos em aberto, utilizando os filtros para localizá-los, defina o vencimento e emita a guia de FGTS.

1 Selecionar Débitos — 2 Definir Vencimento — 3 Emitir Guia

Vencimento da Guia: [input type="text"/> Tag: [input type="text"/> [icon] [icon] [icon]

Todos os valores exibidos estão expressos em reais (R\$).

Competência de Apuração	Competência de Referência	Vencimento	Quantidade de Trabalhadores	FGTS Mensal	FGTS Rescisório	Indenização Compensatória	Encargos FGTS	Total
[input type="text"/>	[input type="text"/>	[input type="text"/>	1	[input type="text"/>	0,00	0,00	0,00	[input type="text"/>
			<b>Total</b>	[input type="text"/>	<b>0,00</b>	<b>0,00</b>	<b>0,00</b>	[input type="text"/>

[Voltar](#) [Emitir guia](#)

# Emissão da Guia Mensal no Domínio.

# Guia Mensal no Domínio

Acessar Relatórios > Guias > GFD – Guia do FGTS Digital.

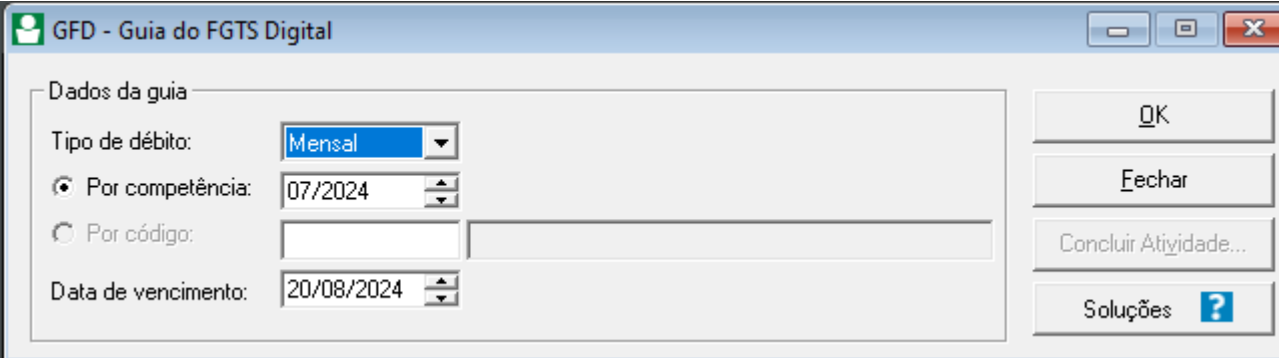

- Dados da guia:** A section header for the form fields.
- Tipo de débito:** A dropdown menu with "Mensal" selected.
- Por competência:** A radio button that is selected, followed by a date field containing "07/2024".
- Por código:** A radio button that is unselected, followed by an empty text input field.
- Data de vencimento:** A date field containing "20/08/2024".
- Buttons:** On the right side, there are four buttons: "OK", "Fechar", "Concluir Atividade...", and "Soluções ?".

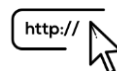

[Como gerar guia do FGTS Digital pelo Domínio?](#)

# Rotinas Automáticas

Acessar Arquivo > Rotinas Automáticas

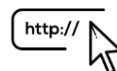
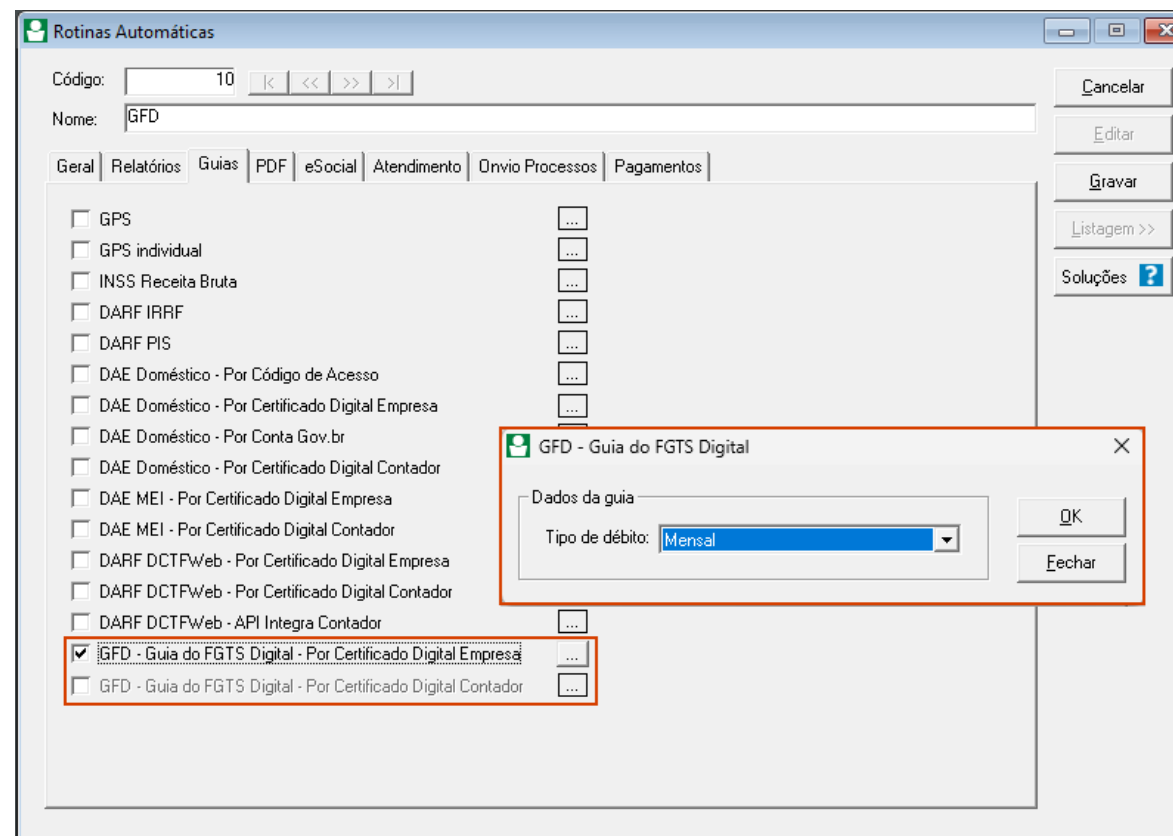

[Como configurar Rotinas Automáticas? Módulo Folha](#)

# Central de Soluções

# Saiba Mais

- [Como fazer Procuração FGTS Digital?](#)
- [Como emitir guia mensal no FGTS Digital?](#)
- [Como emitir guia de rescisão com saldo completo no FGTS Digital?](#)
- [Como emitir guia de rescisão com saldo incompleto no FGTS Digital?](#)
- [Como emitir guia em atraso no FGTS Digital?](#)
- [Como excluir guia no FGTS Digital?](#)
- [Treinamento FGTS Digital](#)
- [Treinamento FGTS Digital com Guilherme Santos](#)
- [eBook | Portal FGTS Digital](#)
- [Perguntas e Respostas FGTS Digital](#)

Obrigada!

## Siga-nos nas Redes Sociais

**Youtube:** @CentraldeSolucoes\_tr

Acesse: <https://bit.ly/3EEALvN>

**Instagram:** @CentraldeSolucoes\_tr

Acesse: <https://bit.ly/3nVNMep>

**WhatsApp:** Central de Soluções Domínio

Acesse: <https://app.bitly.com/bbt2/>

**Telegram:** Divulgação dos treinamentos, novidades do sistema e dicas.

Acesse: <https://bit.ly/3u91A6n>